



REGIONE PIEMONTE PROVINCIA DI NOVARA

COMUNE DI ARONA

PP BR18

"PIANO PARTICOLAREGGIATO DI RIQUALIFICAZIONE AREE DI VIA MONTE BIANCO, VIA MONTE BIANCO E VIA G. CHINOTTO"

PROGETTO

IL SINDACO
Antonio Catapano

L'ASSESSORE ALL'URBANISTICA
Patrizia Marini

UFFICIO URBANISTICA
Ing. Mauro Marchisio
Arch. Alberto Clerici
Geom. Cinzia Brusetti
Geom. Walter Massenzana
Carlo Sitera

CONSULENTI INCARICATI
Arch. Gianfranco Pagliettini
Arch. Luca Pagliettini
Ing. Pier Giorgio Ferri
Ing. Massimo Mora

COLLABORATORI
Arch. Raffaella Gambino
Geom. Elena Maestri
Dott. Urb. Daniela Olzi
Arch. Emanuele Mancini
Ing. Fabio Trabaldo Tognia
Geom. Carlo Colombo

Foto aerea Allegato cartografico di analisi della Relazione Illustrativa

Rilievo degli edifici esistenti: dimensioni, usi e condizioni (Via Monte Bianco)

Data: Gennaio 2010

Codice tavola: **A_03a**

PIANO INTERRATO

Scala 1:500

residenza 625 mq
 accessori residenza 375 mq
 magazzini 526 mq
 edifici produttivi 6440 mq
 tettoie 75 mq

- USI**
- Residenza
 - Magazzino
 - Produttivo
 - Tettoie
- CONDIZIONI**
- Buone condizioni
 - Discrete condizioni
 - Cattive condizioni

STATO DI FATTO - SEZIONE "A - A"

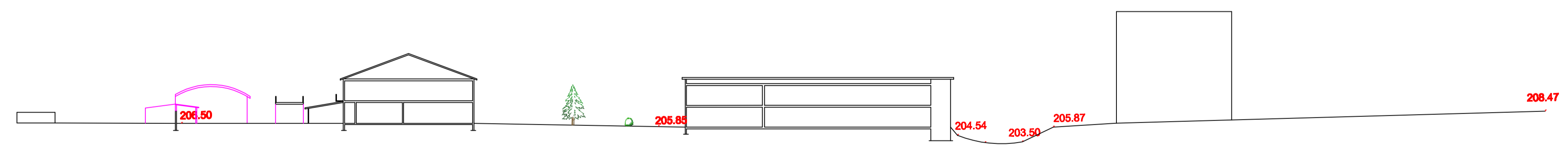

STATO DI FATTO - SEZIONE "B - B"

